澳大利亚绿洲农商
Best Greenland Australia

地址 Level 10, Tower4, World Trade Centre
611 Flinders Street, Melbourne VIC 3005
中国市话直拨 950 4036 1840
邮箱info@bestgreendland.com.au
微信号 BestGreenland
QQ 3081118184

澳大利亚绿洲农商客户须知

——澳大利亚昆士兰州的农业概况

免责声明：本文件所载内容根据物主及其他可靠来源提供的信息，由澳大利亚绿洲农商本着诚实和端正的态度，尽可能的保持与原文一致的翻译和整理，但对该信息的准确性及其真实性不做任何形式的担保。如因信赖本文件信息而造成您受到直接或间接损失和伤害，澳大利亚绿洲农商及其相关实体、董事、工作人员和代理人对此不负任何责任。本文件的信息不应被视为专业法律、金融及投资建议。您需要进行尽职调查验证信息的真实性和准确性。

版权声明：本文件所载的全部内容（包括但不限于文字、图片、地图、音频、视频、可供下载文件等）归澳大利亚绿洲农商有限公司及其相关实体所有，绿洲农商授权您参阅以下文件内容，且仅限于个人和非商业用途。如在上述用途外需要复制、转载、展示、修改及引用等方式使用绿洲农商版权内容时，须获得绿洲农商或相关版权所有人的书面许可后方可使用。我们保留随时更改部分或所有文件及其使用条款的权利，您在使用本文件时，将自动接受修订后条款的约束。

当您使用我们的文件或与我们签订澳洲农场考察及收购意向书时，表示您已阅览并同意本免责声明和版权声明，即同意接受以上条款的约束。

BGLA

地址 Level 10, Tower4, World Trade Centre
611 Flinders Street, Melbourne VIC 3005
中国市话直拨 950 4036 1840
邮箱info@bestgreendland.com.au
微信号 BestGreenland
QQ 3081118184

澳大利亚昆士兰州的农业概况

昆士兰州总面积 173 万平方公里，2011 年人口统计的数据约为 433 万人。农业用地面积约为 146 万平方公里，占全州面积的 84.3%。自然保护区的面积占 12%，昆士兰州 67%的面积用于天然林草场的放牧。

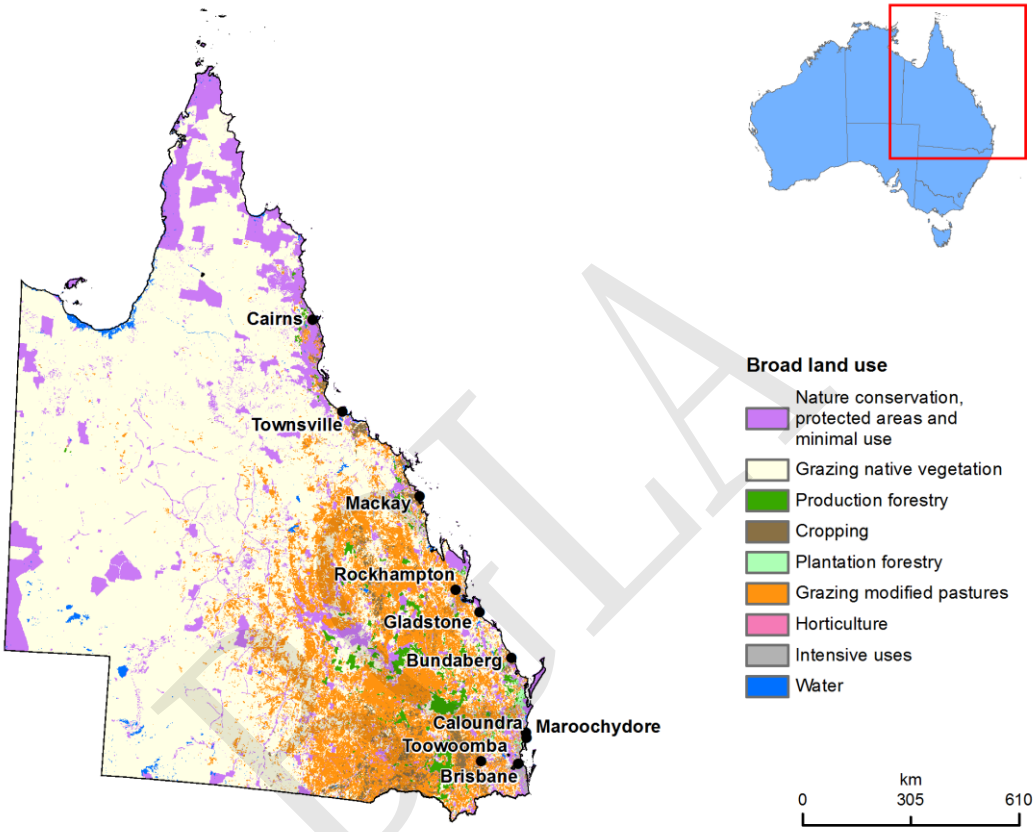

昆士兰州土地利用类型分布图，图例分别为：自然保护区，天然牧场，林场，改良牧场，次生林场，粮食种植，园艺及果园，集约化利用（住宅/商业/工业），以及水体。
（数据来源于澳大利亚农业部 2010-2011）

1 农业产业

1.1 农业生产值

2014-15 财年，澳大利亚全部农业生产总值 536.2 亿澳元，其中昆士兰州的农业生产总值为 119.4 亿澳元，占全澳比例的 22%。肉牛产业的生产总值达 50.8 亿澳元，贡献比例 42.5%；甘蔗的生产总值为 12.4 亿澳元，占比 10.4%；家禽的生产总值各为 5.9 亿澳元，占比 4.9%；。各类农业产业的生产总值详见下图所示。

澳大利亚绿洲农商公司文档，翻版盗版必究 www.bestgreenland.com.au

地址 Level 10, Tower4, World Trade Centre
611 Flinders Street, Melbourne VIC 3005
中国市话直拨 950 4036 1840
邮箱info@bestgreendland.com.au
微信号 BestGreenland
QQ 3081118184

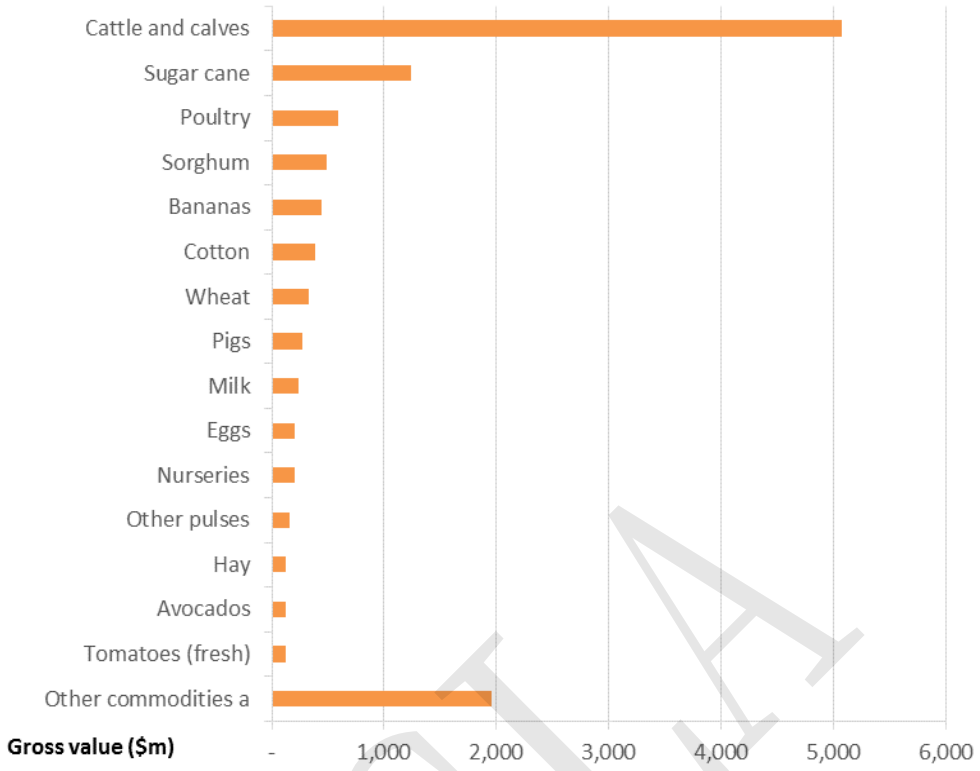

各农产品的产值自上至下依次为：肉牛，甘蔗，家禽，高粱，香蕉，皮棉，小麦，猪，乳业，蛋，园艺花卉及幼苗，其他豆类作物，干草，牛油果，西红柿以及其他。数据来源于澳大利亚农业部 Australian Bureau of Statistics, cat. no. 7503.0, Value of agricultural commodities produced, Australia (ABS, 2016b)

1.2 农场类型和数量

2013-14 财年，昆士兰州有 23,906 个农场的农业经营产值超过 5,000 澳元。昆士兰州的农场企业占全澳总量的 21%。最普遍的是肉牛养殖场，计 12,512 家，占昆州农场总量的 52.3%。

2013-14 财年，昆士兰州 37.4%农场，其农业经营产值不足 5 万澳元，占该州农业经营总产值的 2%；而该州 7%的农场，其农业经营产值超过 100 万澳元，占该州农业经营总产值的 50.6%。

产业分类	昆士兰州		澳大利亚	
	数量	%	数量	昆州占比%
肉牛农场	12,512	52.3	36,730	34.1
甘蔗农场	3,004	12.6	3,320	90.5
粮食种植农场	1,236	5.2	11,718	10.6
其他水果和坚果农场	1,183	4.9	2,733	43.3
其他种植农场	882	3.7	5,491	16.1
室外蔬菜农场	729	3.0	3,089	23.6
养马场	721	3.0	3,530	20.4

澳大利亚绿洲农商公司文档，翻版盗版必究

地址 Level 10, Tower4, World Trade Centre
611 Flinders Street, Melbourne VIC 3005
中国市话直拨 950 4036 1840
邮箱info@bestgreendland.com.au
微信号 BestGreenland
QQ 3081118184

畜牧种植综合农场	678	2.8	8,242	8.2
奶牛农场	645	2.7	7,171	9.0
混合饲养农场	275	1.1	5,448	5.0
绵羊农场	257	1	13,233	1.9
农场总数量	23,906	100	113,533	21.1

数据来源于澳大利亚统计局

2 渔业

2013-14 财年，昆士兰州渔业的总产值（包括人工养殖和天然捕捞）约为 2.8 亿澳元，占全澳的 11%，其中天然捕捞产值约为 1.91 亿澳元，水产养殖 8,910 万澳元，分别占 68%和 32%。捕捞的鱼种主要有对虾、蟹类和红石斑，分别占 37%、16%和 14%。人工养殖的水产主要有对虾和澳洲肺鱼。

2013-14 财年，昆士兰州出口渔业水产品总值约为 1.70 亿澳元，包括新鲜、冷藏及冷冻的鱼类、对虾和龙虾。香港、日本和美国是最主要的出口目的地，分别占出口额的 53%、15%和 7%。其他重要的出口目的地还有越南、中国和新加坡，分别占 5%、3%和 3%。

3 林业

2013-14 财年，昆士兰州人工林木种植面积为 233,500 公顷，其中硬木种植面积为 41,600 公顷，软木 189,400 公顷，以及其他木材 2,500 公顷。主要的硬木树种有邓恩桉、柠檬桉、亮果桉和轴木，软木树种有加勒比松、南洋杉、湿地松和杂种松。

2011 年，昆州约有 5,080 万公顷的天然林场，其中约 60%为对外租赁的森林，约 20%为私人拥有。伐木厂坐落于艾尔, Bondoola, Burpengary, 卡布尔彻, Diamond Valley, 丁戈, Imbil, 因准, Owanyilla, Palmview, Peachester，普罗瑟派恩，罗马，西奥多，Toolara Forest，汤斯维尔以及亚勒曼地区。

2013-14 财年，昆州林木业销售及服务总产值 30 亿澳元，其中木料的产值为 20 亿澳元，纸张的产值为 10 亿澳元。

澳大利亚绿洲农商公司文档，翻版盗版必究 www.bestgreenland.com.au

地址 Level 10, Tower4, World Trade Centre
611 Flinders Street, Melbourne VIC 3005
中国市话直拨 950 4036 1840
邮箱info@bestgreendland.com.au
微信号 BestGreenland
QQ 3081118184

参考资料

ABS 2011, *Census of Population and Housing*, Australian Bureau of Statistics, Canberra.

ABS 2015, *Labour Force, Australia, Detailed, Quarterly, Nov 2015*, cat. no. 6291.0.55.003, Australian Bureau Statistics, Canberra.

ABS 2016a, *Agricultural Commodities, Australia, 2014–2015*, cat. no. 7121.0, Australian Bureau Statistics, Canberra.

ABS 2016b, *Value of Agricultural Commodities Produced, Australia, 2014–15*, cat. no. 7503.0, Australian Bureau Statistics, Canberra.

ABS 2016c, *Value of Agricultural Commodities Produced, Australia, Industry classification, 2014–15*, unpublished report, Australian Bureau Statistics, Canberra.

ABARES 2015, *Catchment scale land use of Australia – update March 2015*, ABARES, Canberra, April. CC by 3.0. http://data.daff.gov.au/anrdl/metadata_files/pb_luausg9abll20150415_11a.xml

ABARES 2016, *Australian forest and wood products statistics: September and December quarters 2015*, Australian Bureau of Agricultural and Resource Economics and Sciences, Canberra, May.

ABARES 2016 (forthcoming), *Land use of Australia 2010–11*, Version 5, Canberra. CC by 3.0.

DEEDI 2009, *Prospects for Queensland's primary industries 2009–10*, Fisheries Queensland, Department of Employment, Economic Development and Innovation, Brisbane, Queensland.
Montreal Process Implementation Group for Australia and National Forest Inventory Steering Committee 2013, *Australia's State of the Forests Report 2013*, ABARES, Canberra, December.

QDAFF (Queensland Department of Agriculture Fisheries and Forestry) 2015, *Statewide Recreational Fishing Survey, Preliminary estimates*.
https://www.daff.qld.gov.au/fisheries/monitoring-our-fisheries/statewide-and-regional-recreational-fishing-survey/preliminary-estimates

BGLA

澳大利亚绿洲农商公司文档，翻版盗版必究 www.bestgreenland.com.au